



MANUAL DE USUARIO

MÓDULO RECURSOS



MINISTERIO DE HACIENDA,
OBRAS Y SERVICIOS PÚBLICOS



Contenido

CARGA DE COMPROBANTE DE RECURSOS	3
AJUSTAR UN COMPROBANTE DE RECURSOS	9
OTRAS OPERACIONES	12
VER PRESUPUESTO	12
PARTIDA	12
ERROR	13
MODIFICAR GLOSA	14
CARGA DE COMPROBANTE DE RECURSOS A CLASIFICAR	14
CONSULTA DE EJECUCIÓN DE RECURSOS	19

CARGA DE COMPROBANTE DE RECURSOS

El presente instructivo tiene por propósito introducir al usuario en la carga de nuevos comprobantes de Recursos y en el ajuste o modificación de aquellos ya existentes.

Para proceder a la carga de un comprobante de recursos ingresamos al menú "Recursos / Comprobantes de Recursos".



El circuito comienza con la carga de un nuevo comprobante, operación que se efectúa utilizando el comando **Agregar** en la pantalla principal:

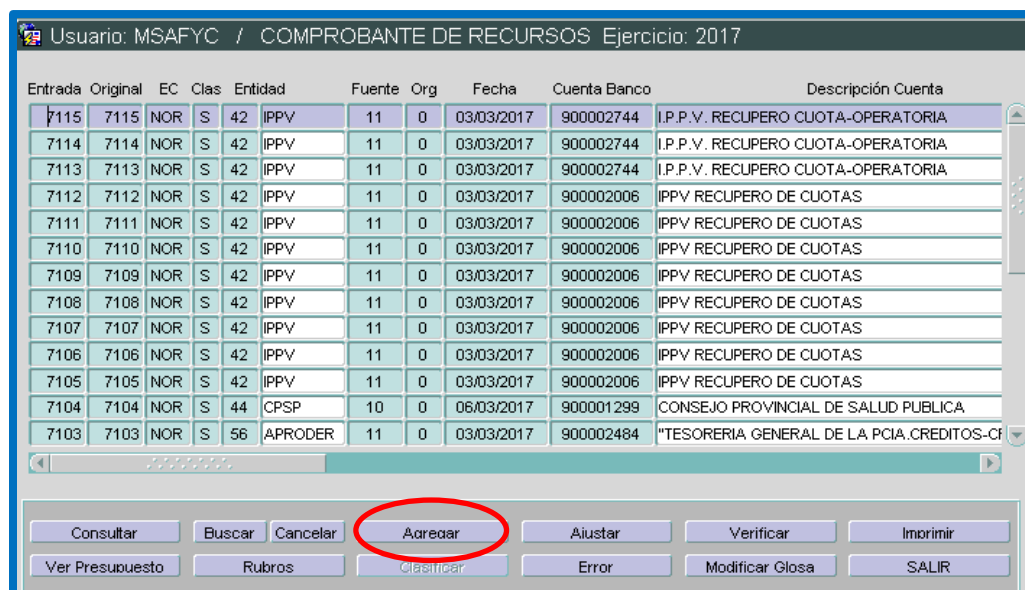

En esta pantalla será necesario **completar los datos** correspondientes a los campos **“Fecha”** y **“Expediente”**. El **Número de Operación** puede ser **ingresado o no dependiendo del caso**. En particular, será necesario completarlo siempre que el recurso ingresado corresponda a una operación de Crédito Público. (Por ejemplo, en el embolso de un préstamo, el número de operación es el asignado al correspondiente préstamo cargado desde el módulo de Crédito Público). Luego debe seleccionarse el contenido prefijado relativo a "Entidad", "Fuente", "Organismo Financiado", "Cuenta Recaudadora", "Glosa" y "Monto Total".

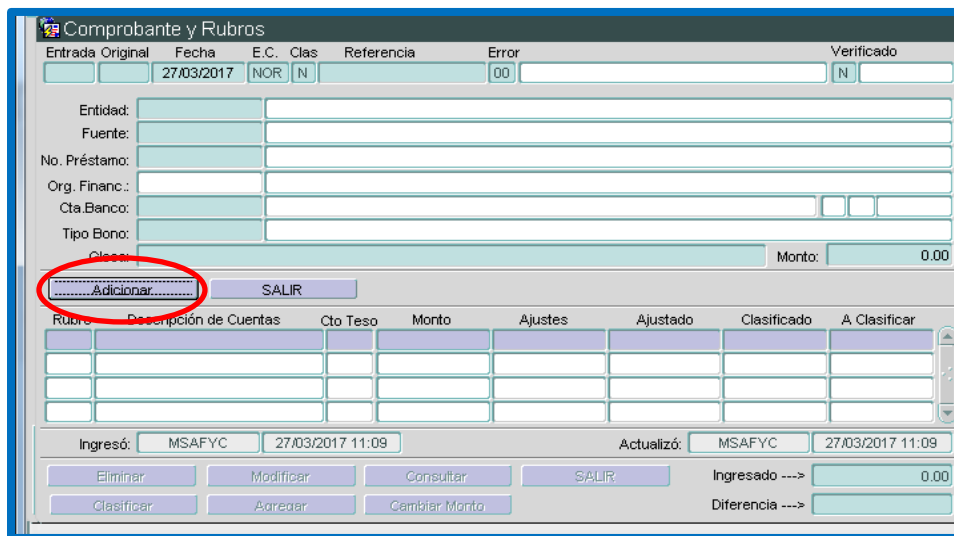

Finalizada la carga de estos datos, presionamos el botón **Adicionar**. Esta acción activará una ventana mediante la cual se nos solicitará que confirmemos los datos ingresados.

A continuación el sistema nos indica el número del comprobante de recurso ingresado:

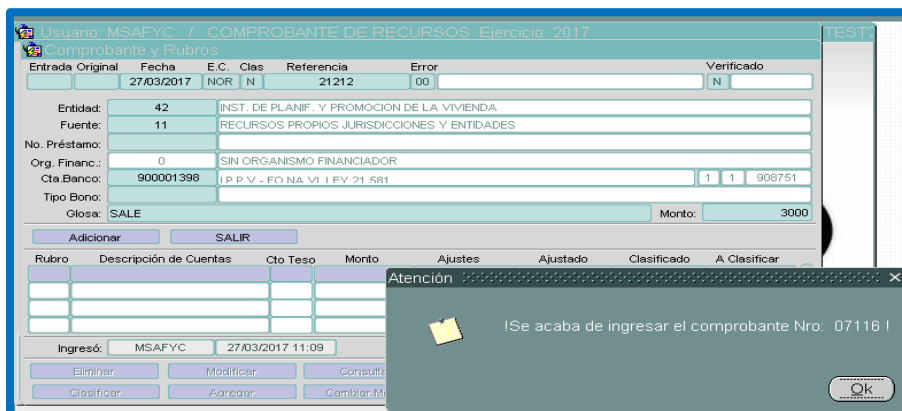

Una vez prestada nuestra conformidad, se activan los comandos para el manejo de las partidas de recursos que se encuentran asociadas al comprobante.

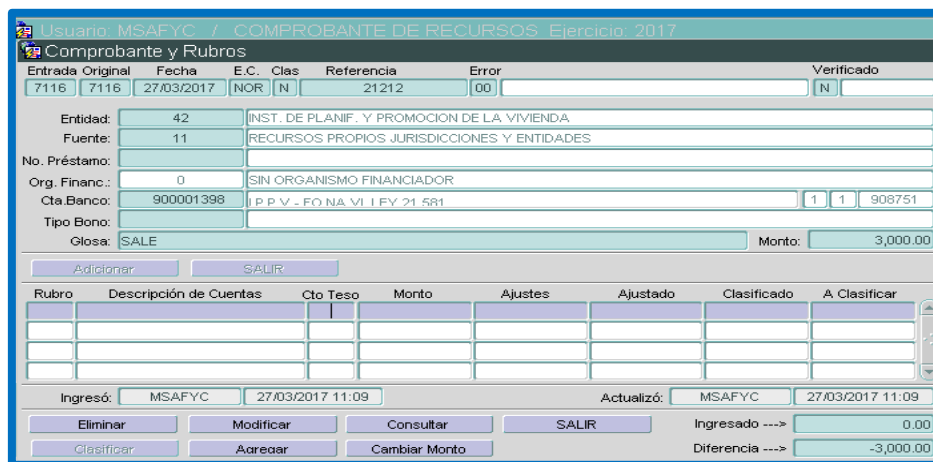

Con la opción **Agregar** se habilita la imputación presupuestaria, denominada **RUBROS DEL COMPROBANTE**, donde tendremos que completar el o los códigos de recursos con sus respectivos importes.

Desde la pantalla que muestra la lista de los comprobantes, accedemos al botón RUBROS para volver a la ventana Rubros del Comprobante.

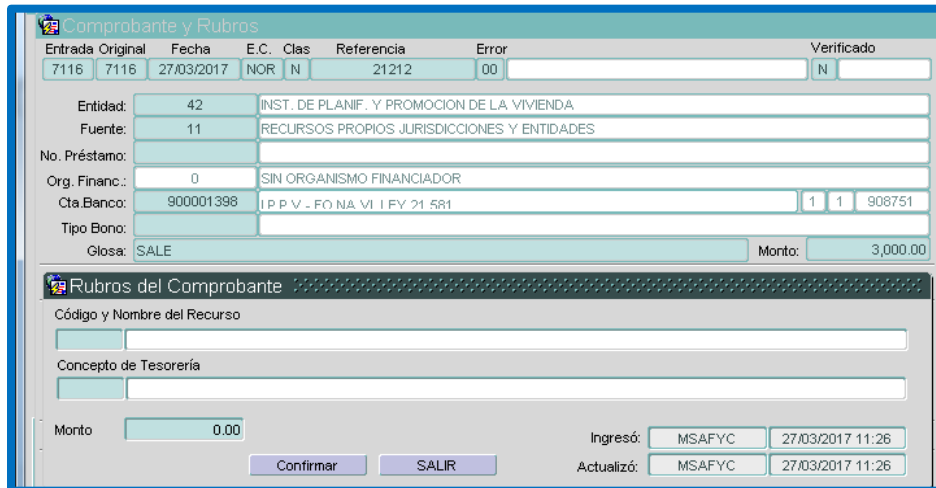

Comprobante y Rubros

Entrada Original	Fecha	E.C.	Clas	Referencia	Error	Verificado
7116	7116	27/03/2017	NOR	N	21212	00

Entidad: 42 INST. DE PLANIF. Y PROMOCION DE LA VIVIENDA
Fuente: 11 RECURSOS PROPIOS JURISDICIONES Y ENTIDADES
No. Préstamo:
Org. Financ.: 0 SIN ORGANISMO FINANCIADOR
Cta Banco: 900001398 I P P V - FO NA VI LEY 21 581 1 1 908751
Tipo Bono:
Glosa: SALE Monto: 3,000.00

Rubros del Comprobante

Código y Nombre del Recurso:
Concepto de Tesorería:
Monto: 0.00

Ingresó: MSAFYC 27/03/2017 11:26
Actualizó: MSAFYC 27/03/2017 11:26

Confirmar SALIR

Presionando la tecla <F9>, en el campo "Código y Nombre del Recurso", obtendremos la lista de recursos que podremos seleccionar conforme los datos ingresados anteriormente:

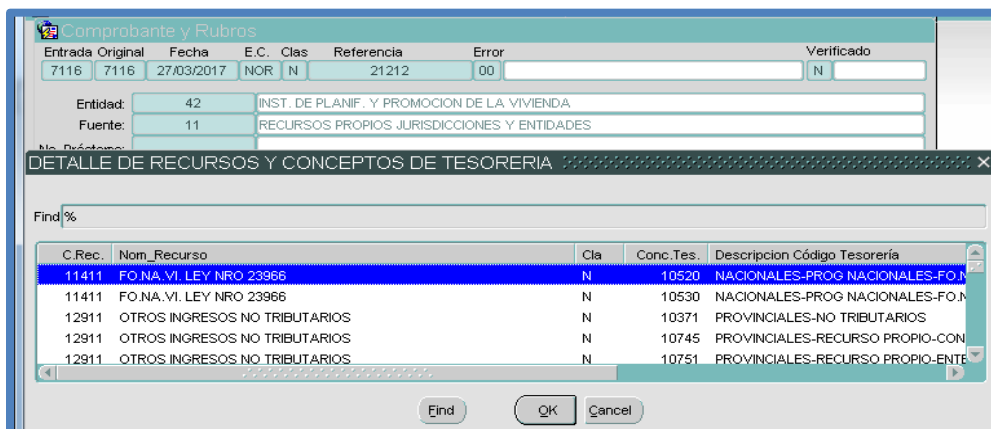

Detalle de Recursos y Conceptos de Tesorería

Find %

C.Rec.	Nom_Recurso	Cla	Conc.Tes.	Descripcion Código Tesorería
11411	FO.NA.VI. LEY NRO 23966	N	10520	NACIONALES-PROG NACIONALES-FO.N
11411	FO.NA.VI. LEY NRO 23966	N	10530	NACIONALES-PROG NACIONALES-FO.N
12911	OTROS INGRESOS NO TRIBUTARIOS	N	10371	PROVINCIALES-NO TRIBUTARIOS
12911	OTROS INGRESOS NO TRIBUTARIOS	N	10745	PROVINCIALES-RECURSO PROPIO-CON
12911	OTROS INGRESOS NO TRIBUTARIOS	N	10751	PROVINCIALES-RECURSO PROPIO-ENTE

Find OK Cancel

Una vez seleccionado el Detalle del recurso, el sistema nos remite nuevamente a la pantalla **Rubros del Comprobante**, pero esta vez los campos ya se encuentran completos con la nueva información:

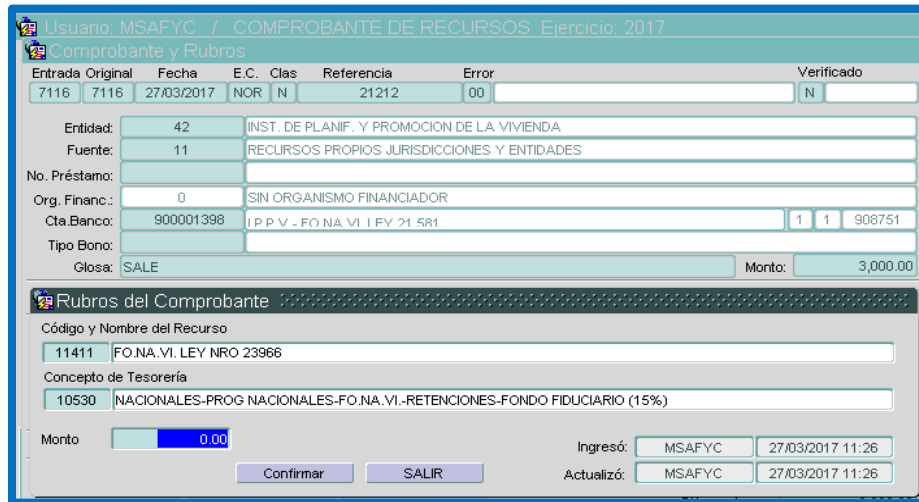

Usuario: MSAFYC / COMPROBANTE DE RECURSOS Ejercicio: 2017

Comprobante y Rubros

Entrada Original	Fecha	E.C.	Clas	Referencia	Error	Verificado
7116	7116	27/03/2017	NOR	N	21212	00

Entidad: 42 INST. DE PLANIF. Y PROMOCION DE LA VIVIENDA
Fuente: 11 RECURSOS PROPIOS JURISDICCIONES Y ENTIDADES
No. Préstamo:
Org. Financ.: 0 SIN ORGANISMO FINANCIADOR
Cta.Banco: 900001398 I.P.P.V. - FO.NA.VI I.FY.21.581 1 1 908751
Tipo Bono:
Glosa: SALE Monto: 3,000.00

Rubros del Comprobante

Código y Nombre del Recurso
11411 FO.NA.VI. LEY NRO 23966
Concepto de Tesorería
10530 NACIONALES-PROG NACIONALES-FO.NA.VI.-RETENCIONES-FONDO FIDUCIARIO (15%)
Monto: 0.00

Ingresó: MSAFYC 27/03/2017 11:26
Actualizó: MSAFYC 27/03/2017 11:26

Confirmar SALIR

Una vez escogido el Recurso correspondiente se procede a *confirmar* la elección presionando el operador del mismo nombre.

Cabe aclarar que el monto total debe coincidir con el importe de los rubros ingresados. Es decir, para finalizar con la carga de las partidas de recursos correspondientes a este comprobante, la diferencia debe ser cero:

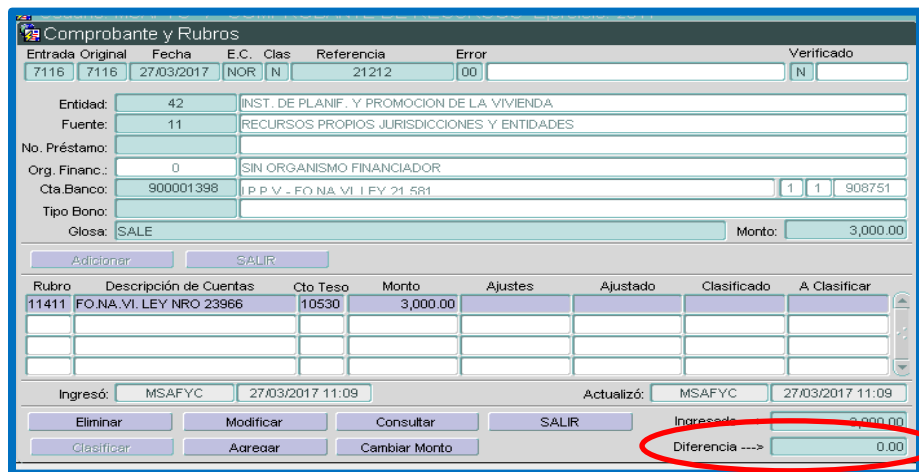

Comprobante y Rubros

Entrada Original	Fecha	E.C.	Clas	Referencia	Error	Verificado
7116	7116	27/03/2017	NOR	N	21212	00

Entidad: 42 INST. DE PLANIF. Y PROMOCION DE LA VIVIENDA
Fuente: 11 RECURSOS PROPIOS JURISDICCIONES Y ENTIDADES
No. Préstamo:
Org. Financ.: 0 SIN ORGANISMO FINANCIADOR
Cta.Banco: 900001398 I.P.P.V. - FO.NA.VI I.FY.21.581 1 1 908751
Tipo Bono:
Glosa: SALE Monto: 3,000.00

Adicionar SALIR

Rubro	Descripción de Cuentas	Cto Teso	Monto	Ajustes	Ajustado	Clasificado	A Clasificar
11411	FO.NA.VI. LEY NRO 23966	10530	3,000.00				

Ingresó: MSAFYC 27/03/2017 11:09 Actualizó: MSAFYC 27/03/2017 11:09

Eliminar Modificar Consultar SALIR Ingresó: 3,000.00
Clasificar Acreditar Cambiar Monto Diferencia ---> 0.00

Al oprimir la opción **Salir**, el sistema nos consultará si confirmamos las modificaciones brindando al usuario la oportunidad de verificar nuevamente los datos incluidos en la operación que está realizando.

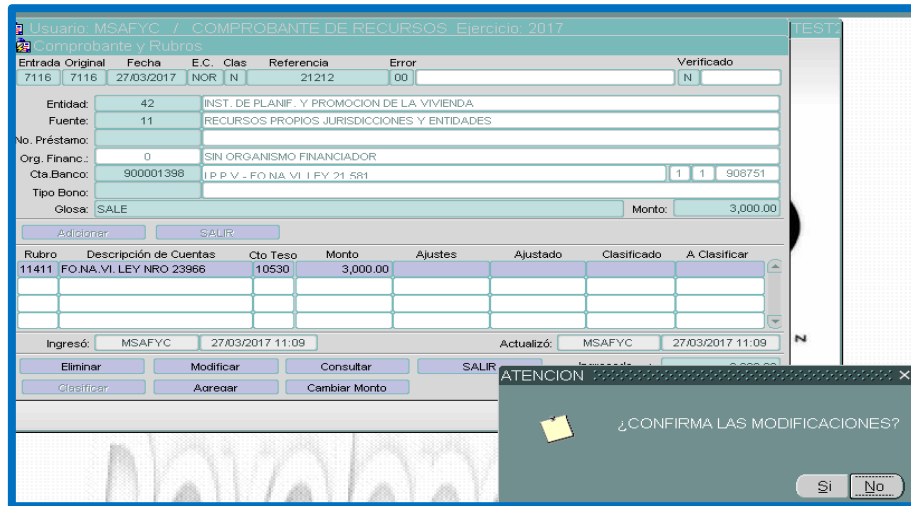

Una vez aceptadas las modificaciones el sistema nos regresa a la pantalla principal, donde se puede verificar que la carga de todos los datos ingresados sea correcta utilizando el operador **Consultar** para luego concluir la operación presionando la acción **Verificar**.



Ajustar un Comprobante de Recursos

En caso de ser preciso trabajar sobre comprobantes de Recursos ya cargados en el sistema, podremos servirnos de la opción **Ajustar** que nos permite adecuar el monto cuando se requiera.

Usuario: MSAFYC / COMPROBANTE DE RECURSOS Ejercicio: 2017

Entrada	Original	EC	Clas	Entidad	Fuente	Org	Fecha	Cuenta Banco	Descripción Cuenta	
20080	20080	NOR	N	44	CPSP	10	0	12/06/2017	990044	DEVENGADO FIGURATIVOS SALUD PUBLICA
20079	20079	NOR	S	17	MG	11	0	06/06/2017	900001697	DGRC - COPARTICIPACION Y REGALIAS (RECA
20078	20078	NOR	S	32	MDESASOC	11	0	06/06/2017	900001218	TES.GRAL.P.FDO SOL.ASOC.DESOC.LEY 3239
20077	20077	NOR	S	25	JPOL	11	0	06/06/2017	900001216	FONDO REEQUIPAMIENTO POLICIAL - RECAUDA
20076	20076	NOR	S	44	CPSP	10	0	07/06/2017	900001299	CONSEJO PROVINCIAL DE SALUD PUBLICA
20075	20075	NOR	S	45	CPE	10	0	06/06/2017	900001213	TESORERIA GENERAL DE LA PROVINCIA, CONSE
20074	20074	NOR	S	11	MTURDEP	11	0	06/06/2017	900001206	CUENTA GENERAL FO.PRO.TUR.-RECAUDADOR
20073	20073	NOR	S	17	MG	11	0	06/06/2017	900001203	FDO LEY 2312 -REG.PROPIEDAD- RECAUDADOR
20072	20072	NOR	S	08	SECTRAB	11	0	06/06/2017	900001201	FDO LEY 1820 SUBSECRETARIA DE TRABAJO -
20071	20071	NOR	S	08	SECTRAB	11	0	06/06/2017	900001201	FDO LEY 1820 SUBSECRETARIA DE TRABAJO -
20070	18466	AJU	S	26	MAGAP	11	0	31/05/2017	900001221	FO.NA.PE. TESORERIA GRAL DE LA PCIA DE RIO
20069	11974	AJU	S	26	MAGAP	11	0	31/05/2017	900001221	FO.NA.PE. TESORERIA GRAL DE LA PCIA DE RIO
20068	20068	NOR	S	65	APASA	10	0	06/06/2017	900003929	TES.GRAL AGENCIA PARA LA PREV. Y ASIST. D

El sistema activará una ventana idéntica a la anterior, tratándose esta vez de un nuevo comprobante asociado al original, denominado Comprobante de Ajuste (AJU) en el cual **deberemos completar los campos "Glosa" y "Monto total"**, pudiendo modificar los correspondientes a "Fecha" y "Expediente" que se nos presentan cargados en base a la información ingresada previamente.

Comprobante y Rubros

Entrada	Original	Fecha	E.C.	Clas	Referencia	Error	Verificado
0	20079	12/06/2017	AJU	N	EST B	00	DOCUMENTO CORRECTO

Entidad: 17 MINISTERIO DE GOBIERNO
 Fuente: 11 RECURSOS PROPIOS JURISDICCIONES Y ENTIDADES
 No. Préstamo: BIRF 7352-AR - PROGRAMA MODERNIZ. GESTION PROV. Y MUNICIPAL
 Org. Financ.: 0 SIN ORGANISMO FINANCIADOR
 Cta Banco: 900001697 DGRC - COPARTICIPACION Y REGALIAS (RECAUDADORA) 1 1 901697
 Tipo Bono:
 Glosa: Monto: 0.00

Rubro	Descripción de Cuentas	Cto Teso	Monto	Ajustes	Ajustado	Clasificado	A Clasificar

Ingresó: MSAFYC 12/06/2017 15:32 Actualizó: MSAFYC 12/06/2017 15:32

Ingresado ---> 0.00

 Diferencia ---> 0.00

Completados estos datos se deberá oprimir el botón **Adicionar**. El sistema nos pedirá confirmar la operación y a continuación le asignará al comprobante un número de entrada correlativo con los comprobantes cargados anteriormente.

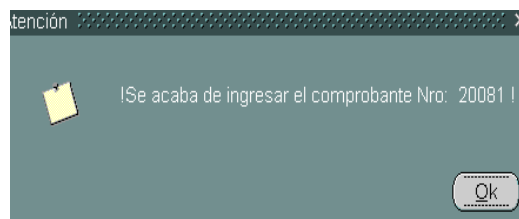
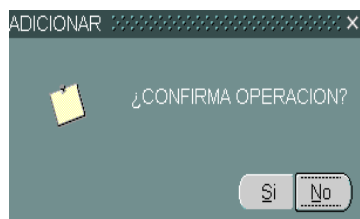

Luego con la opción **Agregar** cargaremos el **RUBROS DEL COMPROBANTE**, donde tendremos que completar el o los códigos de recursos con su/sus respectivos importes.

En este caso se hizo un incremento de \$500. Para el caso de los ajustes los rubros serán los mismos que se cargaron en el comprobante que se está ajustando.

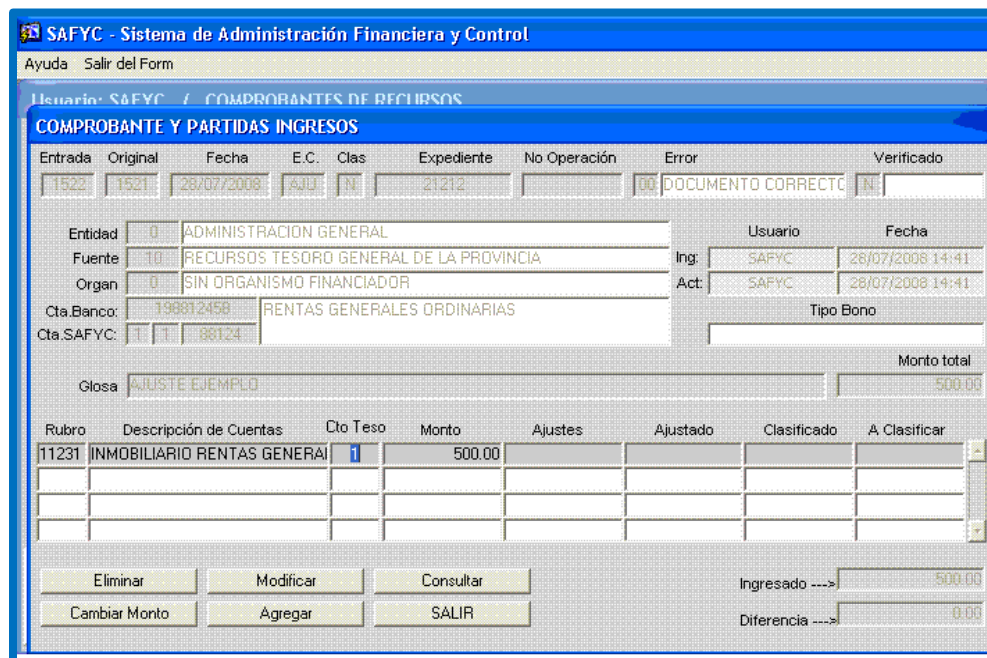

The screenshot shows the SAFYC interface with the following data:

Entrada	Original	Fecha	E.C.	Clas	Expediente	No Operación	Error	Verificado
1522	1521	28/07/2008	AJU	N	21212		00 DOCUMENTO CORRECTO	N

Entity: 0 ADMINISTRACION GENERAL
 Source: 10 RECURSOS TESORO GENERAL DE LA PROVINCIA
 Org: 0 SIN ORGANISMO FINANCIADOR
 Cta.Banco: 198812458 RENTAS GENERALES ORDINARIAS
 Cta.SAFYC: 1 1 88124

User: SAFYC, Date: 28/07/2008 14:41
 Act: SAFYC, Date: 28/07/2008 14:41

Amount total: 500.00

Rubro	Descripción de Cuentas	Dto Teso	Monto	Ajustes	Ajustado	Clasificado	A Clasificar
11231	INMOBILIARIO RENTAS GENERAL	1	500.00				

Buttons: Eliminar, Modificar, Consultar, Cambiar Monto, Agregar, SALIR

Ingresado ---> 500.00
 Diferencia ---> 0.00

Para concluir la operación realizamos la acción **Salir** (botón salir) y **Verificar**

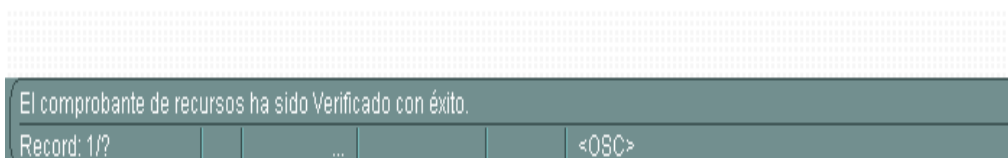

Otra alternativa es la de realizar un ajuste con un importe negativo:

SAFYC - Sistema de Administración Financiera y Control

Ayuda Salir del Form

Usuario: SAFYC / COMPROBANTES DE RECURSOS

COMPROBANTE Y PARTIDAS INGRESOS

Entrada	Original	Fecha	E.C.	Clas	Expediente	No Operación	Error	Verificado
0	1521	28/07/2008	AJU	N	21212		00 DOCUMENTO CORRECTO	N

Entidad: 0 ADMINISTRACION GENERAL
 Fuente: 10 RECURSOS TESORO GENERAL DE LA PROVINCIA
 Organ: 0 SIN ORGANISMO FINANCIADOR
 Cta.Banco: 190812450 RENTAS GENERALES ORDINARIAS
 Cta.SAFYC: T T 88124

Usuario: SAFYC Fecha: 28/07/2008 15:42
 Act: SAFYC Fecha: 28/07/2008 15:42

Tipo Bono

Glosa: AJUSTE EJEMPLO MONTO NEGATIVO

Monto total: -1,500.00

Rubro	Descripción de Cuentas	Cto Teso	Monto	Ajustes	Ajustado	Clasificado	A Clasificar

Ingresado ---> 0.00
 Diferencia ---> 0.00

Adicionar SALIR

Se deberá completar la carga de las partidas pero en este caso el importe será negativo. No obstante la diferencia deberá quedar en cero.

SAFYC - Sistema de Administración Financiera y Control

Ayuda Salir del Form

Usuario: SAFYC / COMPROBANTES DE RECURSOS

COMPROBANTE Y PARTIDAS INGRESOS

Entrada	Original	Fecha	E.C.	Clas	Expediente	No Operación	Error	Verificado
1521	1521	28/07/2008	AJU	N	21212		00 DOCUMENTO CORRECTO	N

Entidad: 0 ADMINISTRACION GENERAL
 Fuente: 10 RECURSOS TESORO GENERAL DE LA PROVINCIA
 Organ: 0 SIN ORGANISMO FINANCIADOR
 Cta.Banco: 190812450 RENTAS GENERALES ORDINARIAS
 Cta.SAFYC: T T 88124

Usuario: SAFYC Fecha: 28/07/2008 15:42
 Act: SAFYC Fecha: 28/07/2008 15:45

Tipo Bono

Glosa: AJUSTE EJEMPLO MONTO NEGATIVO

Monto total: -1,500.00

Rubro	Descripción de Cuentas	Cto Teso	Monto	Ajustes	Ajustado	Clasificado	A Clasificar
11231	INMOBILIARIO RENTAS GENERAL	1	-1,500.00				

Eliminar Modificar Consultar
 Cambiar Monto Agregar SALIR

Ingresado ---> -1,500.00
 Diferencia ---> 0.00

El procedimiento es el mismo descrito para la carga de ajuste, con la variante de un importe negativo en vez de positivo. Cabe aclarar que un comprobante puede ajustarse, como muestra el ejemplo, por el Monto total que tenga asociado (Original más Ajustes) lo que en consecuencia revierte el efecto Contable y Presupuestario del Comprobante Original.

Finalmente, presentemos otros operadores disponibles en la pantalla principal de **COMPROBANTES DE RECURSOS**:

OTRAS OPERACIONES

Ver Presupuesto

Mostrará una pantalla en la cual se listan para cada Entidad, por Recurso y por Fuente: el Presupuesto Asignado, el Vigente y el Efectivo. Este último no es más que la suma de lo recaudado en cada mes, o sea, la recaudación total de Presupuesto al momento en que nos encontremos:

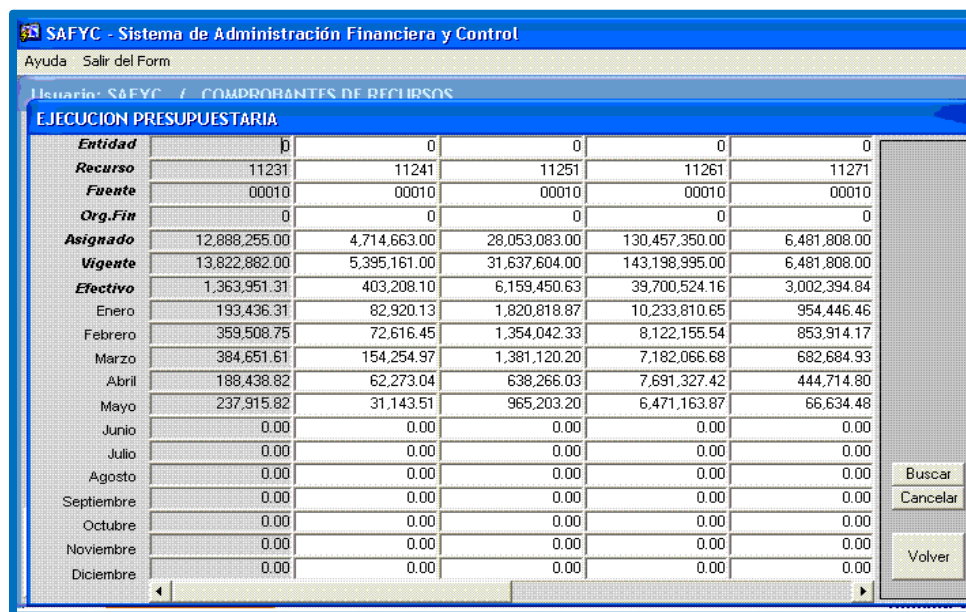

Ejecución Presupuestaria						
Entidad	0	0	0	0	0	0
Recurso	11231	11241	11251	11261	11271	
Fuente	00010	00010	00010	00010	00010	00010
Org.Fin	0	0	0	0	0	0
Asignado	12,888,255.00	4,714,663.00	28,053,083.00	130,457,350.00	6,481,808.00	
Vigente	13,822,882.00	5,395,161.00	31,637,604.00	143,198,995.00	6,481,808.00	
Efectivo	1,363,951.31	403,208.10	6,159,450.63	39,700,524.16	3,002,394.84	
Enero	193,436.31	82,920.13	1,820,818.87	10,233,810.65	954,446.46	
Febrero	359,508.75	72,616.45	1,354,042.33	8,122,155.54	853,914.17	
Marzo	384,651.61	154,254.97	1,381,120.20	7,182,066.68	682,684.93	
Abril	188,438.82	62,273.04	638,266.03	7,691,327.42	444,714.80	
Mayo	237,915.82	31,143.51	965,203.20	6,471,163.87	66,634.48	
Junio	0.00	0.00	0.00	0.00	0.00	
Julio	0.00	0.00	0.00	0.00	0.00	
Agosto	0.00	0.00	0.00	0.00	0.00	
Septiembre	0.00	0.00	0.00	0.00	0.00	
Octubre	0.00	0.00	0.00	0.00	0.00	
Noviembre	0.00	0.00	0.00	0.00	0.00	
Diciembre	0.00	0.00	0.00	0.00	0.00	

Partida:

Es un comando que nos permitirá modificar, en un comprobante que no se encuentre verificado, las partidas incluidas en él:

SAFYC - Sistema de Administración Financiera y Control

Ayuda Salir del Form

Usuario: SAFYC / COMPROBANTES DE RECURSOS

Entrada	Original	Fecha	E.C.	Clas	Expediente	No Operación	Error	Verificado
1522	1521	28/07/2008	AJU	N	21212		DOCUMENTO CORRECTO	N

Entidad: 0 ADMINISTRACION GENERAL
Fuente: 10 RECURSOS TESORO GENERAL DE LA PROVINCIA
Organ: 0 SIN ORGANISMO FINANCIADOR
Cta.Banco: 198812458 RENTAS GENERALES ORDINARIAS
Cta.SAFYC: T T 88124

Usuario: SAFYC Fecha: 28/07/2008 14:41
Act: SAFYC Fecha: 28/07/2008 14:41

Glosa: AJUSTE EJEMPLO Monto total: 500.00

Rubro	Descripción de Cuentas	Cto Teso	Monto	Ajustes	Ajustado	Clasificado	A Clasificar

Eliminar Modificar Consultar Ingresado ---> 0.00
Cambiar Monto Agregar SALIR Diferencia ---> -500.00

Error:

Es una herramienta aplicable a los comprobantes que no tengan partidas asociadas (si el comprobante posee partida y estas no se encuentran verificadas deberán borrarse las que se encuentren cargadas, siempre que sea necesario) cuyo efecto es el de inhibir las acciones sobre un comprobante debido a algún error en la carga, impresión o datos anexos a él:

Usuario: MSAFYC / COMPROBANTE DE RECURSOS Ejercicio: 2017

Entrada	Original	EC	Clas	Entidad	Fuente	Org	Fecha	Cuenta Banco	Descripción Cuenta
7119	7117	AJU	N	42	IPPV	11	0	10/04/2017	900001398 I.P.P.V - FO.NA.VI. LEY 21.581
7118	7118	CLA	N	49	LOAS	11	0	10/04/2017	11900049 CUENTA PUENTE LOTERIA
7117	7117	NOR	S	42	IPPV	11	0	27/03/2017	900001398 I.P.P.V - FO.NA.VI. LEY 21.581
7116	7116	NOR	S	42	IPPV	11	0	27/03/2017	900001398 I.P.P.V - FO.NA.VI. LEY 21.581
7115	7115	NOF							OTA-OPERATORIA
7114	7114	NOF							OTA-OPERATORIA
7113	7113	NOF							OTA-OPERATORIA
7112	7112	NOF							OTAS
7111	7111	NOF							OTAS
7110	7110	NOF							OTAS
7109	7109	NOF							OTAS
7108	7108	NOF							OTAS
7107	7107	NOR	S	42	IPPV	11	0	03/03/2017	900002006 IPPV RECUPERO DE CUOTAS

Marcar con Error

Error:

Aceptar Cancelar

Consultar Buscar Cancelar Agregar Ajustar Verificar Imprimir
Ver Presupuesto Rubros Clasificar Error Modificar Glosa SALIR

Presionando la tecla <F9> el sistema nos desplegará una lista de errores tipificados, mediante la que debemos clasificar el error que afecta al comprobante.

Modificar glosa:

Nos permitirá modificar la glosa del comprobante seleccionado:

Usuario: MSAFYC / COMPROBANTE DE RECURSOS Ejercicio: 2017

Entrada	Original	EC	Clas	Entidad	Fuente	Org	Fecha	Cuenta Banco	Descripción Cuenta
7119	7117	AJU	N	42	IPPV	11	0	10/04/2017	900001398 I.P.P.V - FO.NA.VI. LEY 21.581
7118	7118	Modificar Descripción							
7117	7117								
7116	7116								
7115	7115								TORIA
7114	7114								TORIA
7113	7113								TORIA
7112	7112								
7111	7111								
7110	7110								
7109	7109	NOR	S	42	IPPV	11	0	03/03/2017	900002006 IPPV RECUPERO DE CUOTAS
7108	7108	NOR	S	42	IPPV	11	0	03/03/2017	900002006 IPPV RECUPERO DE CUOTAS
7107	7107	NOR	S	42	IPPV	11	0	03/03/2017	900002006 IPPV RECUPERO DE CUOTAS

Descripción

Actual:

Nueva:

CARGA DE COMPROBANTE DE RECURSOS A CLASIFICAR

En este instructivo indicaremos como se procede a registrar y luego clasificar aquellos recursos de los que se desconoce su origen específico al momento de ser ingresados por primera vez al sistema, denominados usualmente como recursos "A Clasificar".

Si al momento de la carga de un recurso se desconoce su origen específico, el recurso debe ser ingresado al sistema como un recurso "A Clasificar". Con este propósito debemos tomar en cuenta la Entidad y la Fuente de Financiamiento (es decir, si corresponde a un recurso del Tesoro, Jurisdiccional, Deuda Interna o Deuda Externa).

La registración de los recursos a clasificar se efectúa del mismo modo que un recurso clasificado con un conjunto de particularidades que detallamos a continuación.

En primer lugar, la/s partida/s a la que se imputará el ingreso deberá corresponder a una partida a clasificar. Las mismas se indican en la tabla prefijada ("DETALLE DE RECURSO Y CONCEPTO DE TESORERIA") con una "N" en la columna "Clasificados", como vemos a continuación:

SAFYC - Sistema de Administración Financiera y Control

Ayuda - Salir del Form

Usuario: SAFYC / COMPROBANTES DE RECURSOS

COMPROBANTE Y PARTIDAS INGRESOS

Entrada	Original	Fecha	E.C.	Clas	Expediente	No Operación	Error	Verificado
1540	1540	05/11/2008	NDR	N			00	

DETALLE DE RECURSOS Y CONCEPTOS DE TESORERIA

Find %

C.Rec.	Nom. Recurso	Cla	Conc.Tes	Descripcion	Código Tesorería
11231	INMOBILIARIO RENTAS GENERALES	N	1	INGRESOS	
11241	AUTOMOTORES Y REMOLCADOS RENTAS GENERALES	N	1	INGRESOS	
11251	SELLOS RENTAS GENERALES	N	1	INGRESOS	
11261	INGRESOS BRUTOS RENTAS GENERALES	N	1	INGRESOS	
11271	MORATORIA IMPOSITIVA RENTAS GENERALES	N	1	INGRESOS	
11298	INGRESOS TRIBUTARIOS POR CLASIFICAR RENTAS GENERALES	S	1	INGRESOS	
11311	COPARTIC. FED. IMP. LEY NRO. 23548 RENTAS GRALES.	N	1	INGRESOS	
11331	FONDO COMPENSADOR DE DESEQUILIBRIOS FISCALES. LEY NRC	N	1	INGRESOS	
11341	SUMA FIJA IMP GCIAS LEY 24699 ART 5 INC C RENTAS GENERALE	N	1	INGRESOS	

Find OK Cancel

En segundo lugar, debemos advertir que el monto no se visualizará en la columna "A clasificar" en la tabla de partidas hasta tanto el comprobante sea verificado. Es decir, al momento de cargar observamos:

SAFYC - Sistema de Administración Financiera y Control

Ayuda Salir del Form Window

Usuario: SAFYC / COMPROBANTES DE RECURSOS

Entrada	Original	EC	Clas	Entidad	Fuente	Org	Fecha	Cuenta Banco	Descripción Cuenta
1540	1540	NDR	N	00	ADMGRAL	10	0	06/11/2008	198812458 RENTAS GENERALES ORDINARIAS
1538	1538	NDR	S	00	ADMGRAL	10	0	24/10/2008	198812458 RENTAS GENERALES ORDINARIAS
1538	1536	AJU	S	00	ADMGRAL	10	0	24/10/2008	198812458 RENTAS GENERALES ORDINARIAS
1537	1536	AJU	S	00	ADMGRAL	10	0	24/10/2008	198812458 RENTAS GENERALES ORDINARIAS
1536	1536	CLA	S	00	ADMGRAL	10	0	24/10/2008	198812458 RENTAS GENERALES ORDINARIAS
1535	1534	AJU	S	00	ADMGRAL	10	0	25/08/2008	198812458 RENTAS GENERALES ORDINARIAS
1534	1534	NDR	S	00	ADMGRAL	10	0	25/08/2008	198812458 RENTAS GENERALES ORDINARIAS
1533	1533	NDR	N	00	ADMGRAL	10	0	22/08/2008	198812458 RENTAS GENERALES ORDINARIAS
1532	1531	AJU	S	00	ADMGRAL	10	0	30/07/2008	13397375 RENTAS GENERALES ORDINARIAS(CAJA
1531	1531	CLA	N	00	ADMGRAL	10	0	30/07/2008	13397375 RENTAS GENERALES ORDINARIAS(CAJA
1530	1529	AJU	S	00	ADMGRAL	10	0	28/07/2008	198812458 RENTAS GENERALES ORDINARIAS
1529	1529	NDR	S	00	ADMGRAL	10	0	28/07/2008	198812458 RENTAS GENERALES ORDINARIAS
1528	1527	AJU	N	00	ADMGRAL	10	0	28/07/2008	198812458 RENTAS GENERALES ORDINARIAS

Consultar Buscar Cancelar Agregar Ajustar Verificar Imprimir

Ver Presupuesto Partidas Clasificar Error D SALIR

Luego de verificar el comprobante, el campo Clase de Registro (EC) pasa a ser del tipo "CLA" (A Clasificar):

SAFYC - Sistema de Administración Financiera y Control

Ayuda Salir del Form Window

Usuario: SAFYC / COMPROBANTES DE RECURSOS

Entrada	Original	EC	Clas	Entidad	Fuente	Org	Fecha	Cuenta Banco	Descripción Cuenta
1540	1540	CLA	N	00	ADMGRAL	10	0	06/11/2008	198812458 RENTAS GENERALES ORDINARIAS
1539	1539	NOR	S	00	ADMGRAL	10	0	24/10/2008	198812458 RENTAS GENERALES ORDINARIAS
1538	1536	AJU	S	00	ADMGRAL	10	0	24/10/2008	198812458 RENTAS GENERALES ORDINARIAS
1537	1536	AJU	S	00	ADMGRAL	10	0	24/10/2008	198812458 RENTAS GENERALES ORDINARIAS
1536	1536	CLA	S	00	ADMGRAL	10	0	24/10/2008	198812458 RENTAS GENERALES ORDINARIAS
1535	1534	AJU	S	00	ADMGRAL	10	0	25/08/2008	198812458 RENTAS GENERALES ORDINARIAS
1534	1534	NOR	S	00	ADMGRAL	10	0	25/08/2008	198812458 RENTAS GENERALES ORDINARIAS
1533	1533	NOR	N	00	ADMGRAL	10	0	22/08/2008	198812458 RENTAS GENERALES ORDINARIAS
1532	1531	AJU	S	00	ADMGRAL	10	0	30/07/2008	13397375 RENTAS GENERALES ORDINARIAS(CAJA
1531	1531	CLA	N	00	ADMGRAL	10	0	30/07/2008	13397375 RENTAS GENERALES ORDINARIAS(CAJA
1530	1529	AJU	S	00	ADMGRAL	10	0	28/07/2008	198812458 RENTAS GENERALES ORDINARIAS
1529	1529	NOR	S	00	ADMGRAL	10	0	28/07/2008	198812458 RENTAS GENERALES ORDINARIAS
1528	1527	AJU	N	00	ADMGRAL	10	0	28/07/2008	198812458 RENTAS GENERALES ORDINARIAS

Consultar Buscar Cancelar Agregar Ajustar Verificar Imprimir

Ver Presupuesto Partidas Clasificar Error D SALIR

Además, al consultarse el comprobante la casilla se encuentra completa con el monto correspondiente a cada partida de esa clase.

SAFYC - Sistema de Administración Financiera y Control

Ayuda Salir del Form

Usuario: SAFYC / COMPROBANTES DE RECURSOS

COMPROBANTE Y PARTIDAS INGRESOS

Entrada	Original	Fecha	E.C.	Clas	Expediente	No Operación	Error	Verificado
1540	1540	06/11/2008	CLA	N			00 DOCUMENTO CORRECTO	S 06/11/2008

Entidad: 0 ADMINISTRACION GENERAL

Fuente: 10 RECURSOS TESORO GENERAL DE LA PROVINCIA

Organ: 0 SIN ORGANISMO FINANCIADOR

Cta.Banco: 198812458 RENTAS GENERALES ORDINARIAS

Cta.SAFYC: 1.1.88124

Usuario: SAFYC 06/11/2008 12:30

Act: SAFYC 06/11/2008 12:41

Tipo Bono

Glosa: RECURSOS

Monto total: 1,000.00

Rubro	Descripción de Cuentas	Cto Teso	Monto	Ajustes	Ajustado	Clasificado	A Clasificar
11298	INGRESOS TRIBUTARIOS POR CI	1	1,000.00	0.00	1,000.00	0.00	1,000.00

Consultar SALIR

Ingresado ----> 1,000.00

Diferencia ----> 0.00

Una vez conocido el origen del recurso podemos proceder a clasificarlo. La clasificación consiste en realizar un comprobante de ajuste por el monto total del

recurso y luego cargar un nuevo comprobante asignándole la partida real correspondiente.

Para completar el primero de los pasos debemos seleccionar el comprobante a clasificar y luego el comando **Ajustar**, como vemos a continuación:

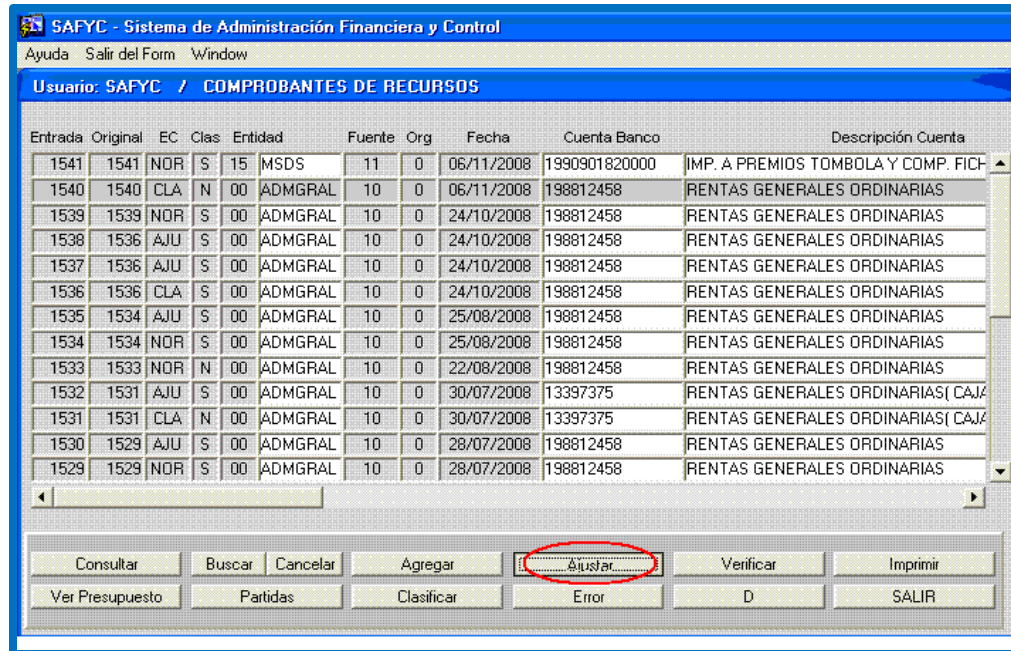

Aquí debemos ingresar la glosa correspondiente al ajuste y el monto sobre el que se conoce su origen (pudiendo ser total o parcial) con signo negativo:

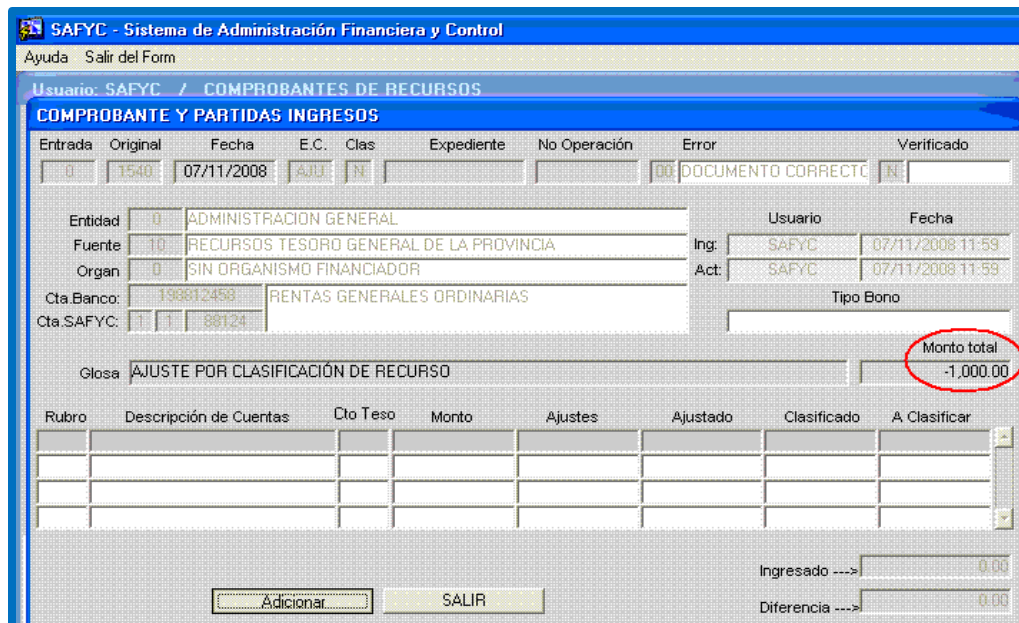

Luego se deberá ingresar la partida "A Clasificar" correspondiente también con signo negativo:

SAFYC - Sistema de Administración Financiera y Control

Ayuda Salir del Form

Usuario: SAFYC / COMPROBANTES DE RECURSOS

COMPROBANTE Y PARTIDAS INGRESOS

Entrada	Original	Fecha	E.C.	Clas	Expediente	No Operación	Error	Verificado
1542	1540	07/11/2008	AJU	N			DOCUMENTO CORRECTO	N

Entidad: 0 ADMINISTRACION GENERAL

Fuente: 10 RECURSOS TESORO GENERAL DE LA PROVINCIA

Organ: 0 SIN ORGANISMO FINANCIADOR

Cta.Banco: 196812450 RENTAS GENERALES ORDINARIAS

Cta.SAFYC: 1 1 88124

Usuario: SAFYC Fecha: 07/11/2008 11:59

Act: SAFYC Fecha: 07/11/2008 12:16

Tipo Bono:

Monto total: -1.000,00

Glosa: AJUSTE POR CLASIFICACION DE RECURSO

Rubro	Descripción de Cuentas	Cto Teso	Monto	Ajustes	Ajustado	Clasificado	A Clasificar
11298	INGRESOS TRIBUTARIOS POR CI	1	-1.000,00				

Eliminar Modificar Consultar

Cambiar Monto Agregar SALIR

Ingresado ---> -1.000,00

Diferencia ---> 0,00

Completado esto se deberá volver a la pantalla COMPROBANTES DE RECURSOS y verificarlo.

Por último se deberá ingresar un nuevo comprobante por el valor que corresponda, asignándole la partida ya conocida como si se tratara de la carga normal de un recurso.

IMPORTANTE: El sistema no alerta sobre la necesidad de recaudar (AGREGAR) el recurso que ha sido clasificado (Identificado), lo que se deduce por análisis de los usuarios, por tanto debe realizarse esta operación por medios manuales a partir de un comprobante normal de recursos.

CONSULTA DE EJECUCIÓN DE RECURSOS

El proceso de Consulta de Ejecución de Recursos. Para acceder debemos ir a **Recursos / Consultas de Ejecución / Ejecución de Recursos**.

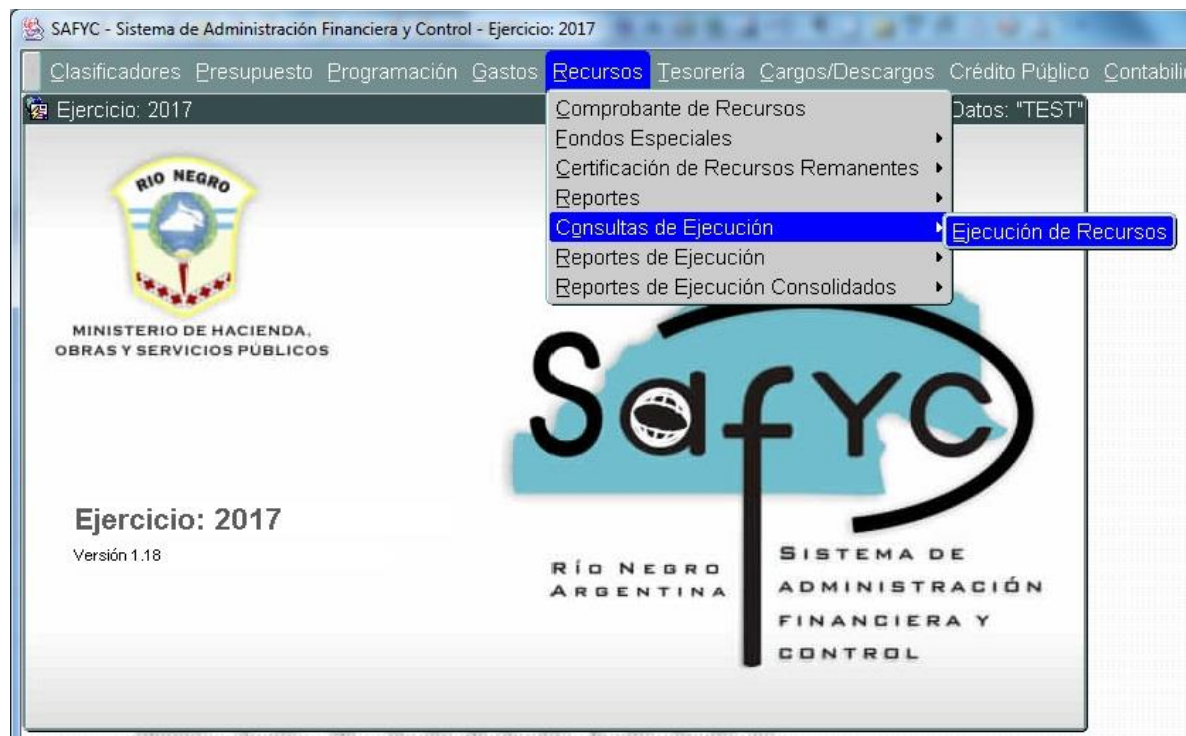

INFORMACIÓN AGREGADA

En la pantalla siguiente se visualiza el listado de las entidades.

Aquí debemos seleccionar la entidad para la información agregada.

Nos mostrará la información del presupuesto vigente de recursos para la entidad, desde el presupuesto inicial, las adiciones y disminuciones, vigente, recaudado y saldo presupuestario. Además, lo recaudado total para la entidad por mes.

Vista en detalle los recursos de la Entidad seleccionada

SAFYC - Sistema de Administración Financiera y Control - Ejercicio: 2016

Ayuda Salir del Form Window

RECURSOS POR ENTIDAD

Entidad: 43 DEPARTAMENTO PROVINCIAL DE AGUAS

Rec.	Denominación del Recurso	Fte.	OF	Asignado
12315	CANON COCAPRHI - D.P.A.	11	0	7,204,800.00
12319	OTROS DERECHOS	11	0	65,000,000.00
12413	PARTICIPACION POR GENERACION ENERGIA HIDROELECTRICA	11	0	74,000,000.00
14221	VENTA POR GENERACIÓN DE ENERGÍA ELÉCTRICA	11	0	40,000,000.00
18111	DE LA ADMINISTRACION CENTRAL PROVINCIAL	10	0	2,931,000.00
23111	DE LA ADMINISTRACION CENTRAL PROVINCIAL	10	0	20,125,118.00
23114	DE LA ADMINISTRACIÓN CENTRAL (REC. PROPIOS)	11	0	34,663,326.00
23211	DE LA ADMINISTRACION CENTRAL PROVINCIAL	10	0	5,083,600.00
33241	DEL GOBIERNO NACIONAL	12	557	83,984,616.00
34486	REM REC 11731 APORTE OBRAS INF. LEY 23966, ART.18, INC.B	11	0	0.00
34517	REM REC 12413 PART. GENERACION DE ENERGIA HIDROELECTRICA	11	0	0.00
34518	REM REC 17221 DE ORGANISMOS INTERNACIONALES	11	0	0.00

Detalle del Recurso Buscar Cancelar VOLVER

SAFYC - Sistema de Administración Financiera y Control - Ejercicio: 2016

Ayuda Salir del Form Window

DETALLE DE RECURSOS

Entidad: 43 DEPARTAMENTO PROVINCIAL DE AGUAS

Recurso: 34517 REM REC 12413 PART. GENERACION DE ENERGIA Fuente: 11 Organismo Financiador: 0

INFORMACION PRESUPUESTARIA

Presupuesto Inicial	0.00
Adiciones	10,034,531.16
Disminuciones	0.00
Asignado Vigente	10,034,531.16
Recaudado / Percibido	10,034,531.16
Saldo Presupuestario	0.00

FINANCIAMIENTO REAL

Entidad	Recurso	Fuente	Org. Fin.

RECAUDADO / PERCIBIDO POR MES

Enero:	10,034,531.16	Julio:	0.00
Febrero:	0.00	Agosto:	0.00
Marzo:	0.00	Setiembre:	0.00
Abril:	0.00	Octubre:	0.00
Mayo:	0.00	Noviembre:	0.00
Junio:	0.00	Diciembre:	0.00

Mod.Presupuest. VOLVER

SAFYC - Sistema de Administración Financiera y Control - Ejercicio: 2016

Ayuda Salir del Form Window

MODIFICACIONES PRESUPUESTARIAS

Entidad	43	DEPARTAMENTO PROVINCIAL DE AGUAS
Recurso	34517	REM REC 12413 PART. GENERACION DE ENERGIA HIDROELECTRICA
Fuente de Financ.	11	RECURSOS PROPIOS JURISDICCIONES Y ENTIDADES
Organismo Financ.	0	SIN ORGANISMO FINANCIADOR

Doc.	D.Ant.	Modific.	Monto	Expediente	Fecha	Acto Legal	Clase	R.	Dis.
37	137	ADIC	10,034,531.16	010881 SSP2016	22/01/2016	70 DECRETO	NOR	N	INC REM DI

Ejecutar Cancelar VOLVER